

Ascent **ERP**

Transporturi & Logistică

Built for your industry needs

ASCENTERP
ADVANCED SOFTWARE SOLUTION

ASCENTSOFT
ADVANCED SOFTWARE SOLUTION

Ascent Soft SRL
str. Vadul Crișului, nr.30
300613 Timișoara, Timiș, România

Web: www.ascent-soft.ro
Email: office@ascent-soft.ro
Tel: +40-256-407.400, +40-356-409.046





Funcționalități ERP Managementul transporturilor

- CRM – acoperim tot fluxul operational de la oportunitatea de transport , agenti ofertare relatii , status discutii client, rapoarte de activitate
- Integrare cu website și plasarea comenzilor de către clienți cu preluare automată în aplicație
- Preluarea automata a comenzilor de client prin intermediul EDI
- Ofertă client - accept ofertă sau refuz (motiv refuz pentru analiza ofertelor refuzate), transformarea ofertei în comandă, istoric oferte și prețuri
- Contracte client, definirea rutelor a prețurilor si a timpilor de transit în funcție de tip mașină sau semiremorcă
- Rutarea automata a joburilor pentru masinile alocate , calculul de kilometri ; istoric rute si preturi pe relatie , client si furnizor
- Evidentierea parcului auto propriu si terti cu capacitati de incarcare si documente aferente
- Integrarea GPS-urilor de pe masini in aplicatie
- Index planificare dispeceri, evidentierea marfurilor fara masini si a masinilor fara marfa pe pozitii actuale ,viitoare de incarcare/descarcare
- Grupaje de marfuri evidentierea metri podea disponibili si kg pe masina si ruta
- Staus masini evidentiat prin culori , monitorizare joburi active spe incarcare / descarcare
- Alarme dispeceri pentru prevenirea intarzierilor la incarcare/descarcare ETA
- Confirmarea comenzi de client la alocare masina pe comanda si notificare automata pe email client
- Comanda furnizor automata si transmiterea acesteia pe mail
- Comunicarea cu fiecare mașină prin intermediul aplicatiei pentru smartphone (Android)TMS
- Rutare la nivel de comandă , calculul automat al km dislocati , salvare rută și transmiterea automată către sistemul de navigație de pe mașină
- Alarme abateri de la rute și alarme automate pentru întârzieri la încărcare/descărcare la nivel de mașină și dispeceri

- Status automat transmis de pe masina ex (am incarcat , am ajuns la descarcare , etc.)
- Gestionarea CMR –urilor și a documentelor pe comandă client, scanarea și transmiterea automata pe serverul de date
- Track&Trace - urmărire expediție pe comandă poziție și status pe referința comanda client
- Descărcare documente transport prin aplicația web (conectare cu user și parolă) : cmr, avize, note paleți, etc.
- Factură automată la comandă sau comenzi care îndeplinesc condițiile de facturare emise în orice valuta
- Reflectarea automată a comenzilor facturate în financiar sub formă de centru de cost-venit (număr și id masina)
- Analize diverse: comenzi procesate - dispeceri, centre de cost-venit la nivel de comandă client sau număr dosar (număr de cursă), marje nete de adaos pe comandă client, costuri/km, preț/km, consumuri lunare pe mașini etc.
- Evidențe financiar-contabile, calculul automat al diferențelor de curs valutar, reevaluări lunare ale soldului, balanțe, jurnale tva, bilanț contabil, declarații: 394, 390, 300, intrastat, 100, 101 etc.
- Inventarul parcului auto cu toate caracteristicile mașinilor, inventar mașină, procese verbale predareprimire șofer
- Evidențierea și urmărirea cheltuielilor parcului propriu (ex: stocuri minime, recepții, bonuri consum, obiecte de inventar, custodii furnizori)
- Evidența seriilor unice pe anvelope, poziții de montaj în funcție de tip mașină (20t, 7.5t etc) și rotația anvelopelor la un anumit număr de kilometri
- Urmărirea verificărilor lunare pe tip mașină , index mașini verificate/neverificate
- Comandă service în regim propriu sau terți - istoric mașină, manopere mecanici, garanții etc
- Managementul documentelor și a datelor de expirare pe mașini, rca, larm, itp, itpi etc.
- Deconturi șoferi calculul consumului normat/ realizat , km ruta / km realizați la nivel de cursă
- Documente șoferi, alerte expirare documente
- Istoric șoferi-abateri, penalizări, evenimente
- Comenzi furnizori, recepții comenzi furnizori, generarea codurilor de bare pentru piese și locații de depozitare
- Eliberarea de piese din gestiune cu ajutorul cititorului de coduri de bare și scanarea codului de bare aferent mașinii pe care se dă în consum (asigură trasabilitatea de la comandă furnizor; recepție; montare pe mașină, persoana care a făcut montajul)
- Număr nelimitat de utilizatori back-office și Aplicație Android TMS
- Salarizare: generarea statelor de plată și a declarațiilor în vigoare 112
- Mijloace fixe și obiecte inventar pe masina și persoana

Vezi imagini din aplicația ERP

A man with short dark hair, wearing a dark button-down shirt and a watch, stands with his arms crossed in a warehouse. He is positioned in front of tall metal shelving units filled with boxes. The background is slightly blurred, showing more of the warehouse environment.

Warehouse Management System

- Soluția este specializată pentru activitatea de servicii de antrepozitare, depozitare, logistică și transport a mărfurilor mai multor clienți
- Soluția este compusă din două sisteme integrate: sistemul back-office și sistemul de operare/ validare cu terminale mobile cu barcode scanner
- Sistemul de back-office oferă avantajul controlului asupra mișcărilor din depozit, în așa fel încât manipulanții să livreze loturile care trebuie din locațiile care trebuie
- Livrarea se operează pe calculator înainte de a ajunge pe terminale, iar manipulanții vor trebui să meargă la locațiile precizate și să livreze paleți de marfă cu codurile de palet specificate de sistem
- La orice mișcare în depozit se evidențiază locațiile de depozitare, fiecare locație are un cod scris pe o etichetă cu cod de bare lipită pe raft, pentru validarea operațiilor executate de manipulant folosind un barcode scanner
- Se gestionează stocurile de marfă în mai multe unități de măsură (unitate de vânzare - SKU, bucăți, folii, box, și paleți) și oferă facilități de paletizare automată
- Gestionează mărfurile la nivel de lot de fabricație, urmărim codurile de palet și termenul de garanție
- Importuri și exporturi de date către sistemele informatice ale clienților care au marfă în depozit
- Aplicația poate fi accesată on-line de clientul care are marfă în depozit
- Marfa poate fi gestionată pe mai multe categorii: marfă ok, marfă deteriorată, marfă expirată, marfă care expiră etc.
- Gestionarea locațiilor de picking și a datei expirării: la livrarea mărfurilor sistemul propune care loturi de marfă și din ce locații să fie livrată, după un algoritm implementat în funcție de specificul clientului
- Rapoarte de analiză a activității logistice: număr de paleți mutați/livrați în interval de timp, număr de paleți depozitați pe zile, număr de operații executate de manipulanți etc.

Vezi imagini din aplicația WMS

Comenzi Si Operatii Transport - Ascent ERP

Aplicatie

Comenzi Si Operatii Transport

Comanda Transport

Index Resource

Nr. auto	Tip Masina	Tip Auto	Kg Inc.	Tara De...	Localitate Desc	CodPostal Desc.	Data Desc	Ora Desc	Tara Inc.	Localitate Inc	CodPostal Inc.	Data Inc	Ora Inc	Data Com	Partener	Punct de Lucru
	intermediata	D 6 EU	200	DE	Dusseldorf	40476	28/03/2018	01:00	PL	koniko	62-023	27/03/2018	14:00	27/03/2018	ASCENT SO...	
	proprie	7.5 t	2648	DE	saarlouis	66740	28/03/2018	02:00	BE	MECHELEN	2800	27/03/2018	18:00	27/03/2018	ASCENT SO...	
	intermediata	D 5 EU	850	DE	saarlouis	66740	28/03/2018	03:00	SK	Levice	93401	27/03/2018	11:00	27/03/2018	ASCENT SO...	
	proprie	D 7 EU ADR	750	DE	wiehl	51674	28/03/2018	04:00	PL	sieradz	98-200	27/03/2018	13:00	26/03/2018	ASCENT SO...	
	proprie	D 7 EU	1100	DE	Worth	76744	28/03/2018	06:00	IT	Veduggio	20837	27/03/2018	17:00	27/03/2018	ASCENT SO...	SEDIU
	intermediata	D 5 EU		DE	bruchsal	76646	28/03/2018	06:00	NL	HENGLO	7255	27/03/2018	16:00	27/03/2018	ASCENT SO...	
	intermediata	D 5 EU	970	DE	KOLN	50735	28/03/2018	06:00	CZ	Trutnov	54101	27/03/2018	18:00	27/03/2018	ASCENT SO...	SEDIU
	intermediata	P 8 EU		DE	Wolfsburg	38446	28/03/2018	07:00	RO	slatina	230119	27/03/2018	08:00	26/03/2018	ASCENT SO...	
	intermediata	P 8 EU	200	DE	Koln Lovrich	50859	28/03/2018	07:00	DE	CALW-HOLZERNONN	75365	27/03/2018	17:30	27/03/2018	ASCENT SO...	
	intermediata	D 6 EU	429	DE	Stuttgart	70327	28/03/2018	07:00	NL	nieu-vennep	2153 OH	27/03/2018	18:00	27/03/2018	ASCENT SO...	SEDIU
	proprie	D 7 EU		DE	friedrichshafen	88045	28/03/2018	07:30	ES	Sant Boi Llobrega	08830	27/03/2018	15:30	27/03/2018	ASCENT SO...	
	intermediata	P 8 EU		DE	Soest	59494	28/03/2018	08:00	DE	EBENSFELD	96250	27/03/2018	08:00	26/03/2018	ASCENT SO...	SEDIU
	intermediata	P 8 EU		DE	saarlouis	66740	28/03/2018	09:00	PT	Vila Nova de Cerv...	4920-011	27/03/2018	07:00	26/03/2018	ASCENT SO...	
	intermediata	P 7 EU		DE	Wolfsburg	38440	28/03/2018	10:00	RO	Jimboka	305400	27/03/2018	19:00	27/03/2018	ASCENT SO...	
	proprie	D 7 EU		DE	Wolfsburg	38440	28/03/2018	10:00	RO	Jimboka	305400	27/03/2018	19:00	27/03/2018	ASCENT SO...	
	intermediata	P 8 EU	280	DE	mannheim	68163	28/03/2018	11:00	RO	BISTRITA	420063	27/03/2018	15:00	27/03/2018	ASCENT SO...	
	intermediata	P 8 EU	500	DE	Bremen	28309	28/03/2018	12:00	DE	Geesthacht	21502	28/03/2018	10:00	27/03/2018	ASCENT SO...	
	proprie	D 7 EU		DE	Marktheidenfeld	97828	28/03/2018	12:00	ES	Sant Boi de Llobre...	08830	27/03/2018	20:00	27/03/2018	ASCENT SO...	
	proprie	P 8 EU	1011	DE	Kaiserslautern	67661	28/03/2018	12:00	GE	manchester	M17 1WT	27/03/2018	08:00	26/03/2018	ASCENT SO...	
	proprie	D 7 EU	800	DE	MONCHENGLADBACH	41066	28/03/2018	13:00	DE	Neckarsulm	74172	28/03/2018	08:00	27/03/2018	ASCENT SO...	
	proprie	D 6 EU		DE	KOLN	50769	28/03/2018	15:00	PT	CAMPOS	4920-011	26/03/2018	06:00	26/03/2018	ASCENT SO...	
	intermediata	P 8 EU		DE	KOLN	50769	28/03/2018	15:00	PT	CAMPOS	4920-011	26/03/2018	06:00	26/03/2018	ASCENT SO...	
	intermediata	P 8 EU	1000	DE	Aldingen	78554	28/03/2018	15:00	RO	Dej	405200	27/03/2018	20:00	27/03/2018	ASCENT SO...	
	intermediata	D 5 EU		DE	kolleda	99625	28/03/2018	18:00	ES	Zaldibar	48250	27/03/2018	12:00	26/03/2018	ASCENT SO...	
	proprie	D 7 EU	540	DE	Ingolstadt	85057	28/03/2018	18:00	HU	Veszprem	8200	28/03/2018	09:00	27/03/2018	ASCENT SO...	
	intermediata	D 5 EU	485	DE	KOLN	50735	28/03/2018	19:00	DE	Trutnov	54101	28/03/2018	08:00	27/03/2018	ASCENT SO...	SEDIU
	proprie	P 8 EU	85	DE	bruchsal	76646	28/03/2018	20:00	DE	Hockenheim	68766	28/03/2018	06:00	27/03/2018	ASCENT SO...	

Record 0 of 27

Index planeri - marfa fara masini respectiv masini fara marfa

Comenzi Si Operatii Transport - Ascent ERP

Aplicatie

Comenzi Si Operatii Transport

Comanda Transport

Antet Comenzi

Men?	CLIENT	NR_A	TIP_A	REF	Data Comanda	Nr. dosar	Km C...	Km Goli	STA...	Furnizor	Nr. Fac.	Val. Factu...	TIP_M	Nr.Co...	Diferenta Zile Factura	Dispecer	Dosare Aditionale	Den. Part. Client	Tip SR
	ASCENT SOF...	P 10 EU			28/02/2018	6400	1002	0	gri		E2949	750	proprie	43424	6				
	ASCENT SOF...	P 10 EU			28/02/2018	5643	1041	0	gri		E3527	480	proprie	43437	13				
	ASCENT SOF...	P 10 EU			28/02/2018	6478	1888	0	verde				proprie	43476					
	ASCENT SOF...	P 10 EU			01/03/2018	6391	350	0	gri		E3382	350	proprie	43500	11				
	ASCENT SOF...	P 10 EU			01/03/2018	6364	1675	0	gri		E3045	100	proprie	43517	6				
	ASCENT SOF...	P 10 EU			01/03/2018	6453	1661	0	verde				proprie	43556					
	ASCENT SOF...	P 10 EU			01/03/2018	46280	1806	0	verde				intermediata	43583					
	ASCENT SOF...	P 10 EU			02/03/2018	5643	523	0	gri		E3550	440	proprie	43680	14				
	ASCENT SOF...	P 10 EU			02/03/2018	46037	1556	0	gri		E3724	1180	intermediata	43772	14				
	ASCENT SOF...	P 10 EU			02/03/2018	6478	2160	0	verde				proprie	43799			6391		
	ASCENT SOF...	P 10 EU			02/03/2018	6364	832	0	gri		E3996	600	proprie	43801	18			6318	
	ASCENT SOF...	P 10 EU			03/03/2018	6400	966	0	roz				proprie	43817					
	ASCENT SOF...	P 10 EU			04/03/2018	6238	1468	0	gri		E3886	550	proprie	43826	15				
	ASCENT SOF...	P 10 EU			05/03/2018	5643	1057	0	gri		E3530	460	proprie	43837	9				
	ASCENT SOF...	P 10 EU			05/03/2018	46655	1678	0	gri		E3971	667	intermediata	43838	15				
	ASCENT SOF...	P 10 EU			06/03/2018	6307	5600	0	gri		R437	2170	proprie	43993	3				
	ASCENT SOF...	P 10 EU			06/03/2018	6364	1799	0	gri		E3275	590	proprie	44013	5				
	ASCENT SOF...	P 10 EU			06/03/2018	6649	560	0	verde				proprie	44032					
	ASCENT SOF...	P 10 EU			06/03/2018	6400	2015	0	gri		E4172	950	proprie	44083	19				
	ASCENT SOF...	P 10 EU			06/03/2018	46037	1258	0	roz				intermediata	44086					
	ASCENT SOF...	P 10 EU			06/03/2018	5643	1200	0	gri		E3521	530	proprie	44116	7				
	ASCENT SOF...	P 10 EU			07/03/2018	6658	1469	0	verde				proprie	44122					
	ASCENT SOF...	P 10 EU			08/03/2018	6400	1977	0	gri		E4173	800	proprie	44293	15				
	ASCENT SOF...	P 10 EU			08/03/2018	6238	2109	0	verde				proprie	44305			46024, 6353		
	ASCENT SOF...	P 10 EU			08/03/2018	6649	1860	0	verde				proprie	44324					
	ASCENT SOF...	P 10 EU			08/03/2018	46648	2187	0	verde				intermediata	44332					
	ASCENT SOF...	P 10 EU			08/03/2018	46684	2187	0	verde				intermediata	44333					
	ASCENT SOF...	P 10 EU			08/03/2018	5643	350	0	roz				proprie	44376					
	ASCENT SOF...	P 10 EU			08/03/2018	6478	1678	0	verde				proprie	44398					

Record 5724 of 8542

Status comenzi evidentiata prin culori

Comenzi 5 Operati Transport - Ascent ERP

Arhive

Comenzi 5 Operati Transport

Comanda Transport

MS TO CD FC NR

Index Masini Comenzi

No.Com.	Tip Com.	RFF CL	RFGH	Ta...	CP 1	Loc 1	Ta...	CP D	Loc D	Data Com.	Data I	Data D	HD T	km ...	EDA	A	ETA	ETA/Data Date	NR. P. A.	NR. P. R.	Tip H	Kg A.	Kg R.	LDR	S	# Inc?	SL...	Inc?	Desc?	Ref	Dep.
61498	imp	24413...	W	DE	47906	Kempen	RO	307200	Shirada	27/02/2018	28/02/2018	04/04/2018	WFI	1538	1,415 km	13 hours 30	29/02/2018 15:38	1	1	EPAL	299	299	0.4	NU	0	AL...	0	0	0	0	0
61499	imp	24420...	W	DE	50690	Leopold	RO	307200	Shirada	28/02/2018	29/02/2018	04/04/2018	WFI	1519	1,410 km	12 hours 30	29/02/2018 15:26	2	2	EPAL	3030	3030	1.2	NU	0	AL...	0	0	0	0	0
61500	imp	24428...	W	DE	7912390	High-Volpe	RO	310401	Arad	22/02/2018	23/02/2018	30/03/2018	CMF	3091	1,418 km	13 hours 11	29/02/2018 15:25	2	2	CMF	720	720	0.6	NU	0	AL...	0	0	0	0	0
61801	imp	24430...	W	DE	3033	UNTERST...	RO	307075	Gherbier	19/02/2018	20/02/2018	27/03/2018	TPH	1218	1,424 km	14 hours 25	29/02/2018 15:25	28	0	EPAL	9000	0	13.9	DA	0	AL...	0	0	0	0	0
62623	imp	24442...	W	DE	12253	Rebert	RO	310401	Arad	28/02/2018	29/02/2018	05/04/2018	PMG	1494	1,442 km	13 hours 38	29/02/2018 15:25	4	1	EPAL	325	325	0.4	NU	0	AL...	0	0	0	0	0
62912	imp	24446...	W	DE	94666	MALBERG...	RO	307075	Gherbier	27/02/2018	28/02/2018	31/03/2018	CMF	1324	1,445 km	14 hours 27	29/02/2018 15:25	68	0	EPAL	8000	0	12.6	DA	0	AL...	0	0	0	0	0
61590	imp	24450...	W	DE	48472	Harold	DE	305300	Teile	22/02/2018	23/02/2018	29/03/2018	MDA	1544	1,417 km	12 hours 36	29/02/2018 15:26	13	0	EPAL	2398	0	5.2	NU	0	AL...	0	0	0	0	0
62673	imp	24451...	W	DE	94543	WESLO...	RO	305400	Lugoj	28/02/2018	29/02/2018	30/03/2018	WFI	1511	1,402 km	13 hours 42	29/02/2018 15:26	18	0	EPAL	1650	1650	5.5	NU	0	AL...	0	0	0	0	0
62811	imp	24452...	W	RO	307075	Gherbier	BE	2204	Herentale	24/02/2018	25/02/2018	29/03/2018	MMH	2005	1,404 km	13 hours 45	29/02/2018 15:25	6	6	EPAL	780	780	2.4	DA	0	AL...	0	0	0	0	0
62912	imp	24459...	W	DE	42251	Rebert	RO	307200	Shirada	28/02/2018	29/02/2018	05/04/2018	PMG	1509	1,409 km	14 hours 4	29/02/2018 15:22	7	7	EPAL	2380	2380	1.8	NU	0	AL...	0	0	0	0	0
62980	imp	24460...	W	FR	26307	POISSY	RO	307075	Gherbier	26/02/2018	26/02/2018	03/04/2018	F.B	2206	1,416 km	15 hours 3	29/02/2018 15:25	16	0	EPAL	800	0	3.6	DA	0	AL...	0	0	0	0	0
61763	imp	24461...	W	RO	3060	Isaacsmonds	RO	307075	Gherbier	22/02/2018	23/02/2018	27/03/2018	CMF	1606	1,517 km	16 hours 21	29/02/2018 15:26	24	0	EPAL	6000	0	15.4	DA	0	AL...	0	0	0	0	0
62909	imp	24468...	W	DE	52338	Vierbach	RO	310401	Arad	27/02/2018	28/02/2018	03/04/2018	LDR	1444	1,527 km	14 hours 21	29/02/2018 15:26	2	2	EPAL	229	229	1.2	NU	0	AL...	0	0	0	0	0
61973	imp	47141	W	DE	77723	Wilbert	RO	305300	Lugoj	23/02/2018	24/02/2018	27/03/2018	PMG	1511	1,335 km	14 hours 26	29/02/2018 15:26	5	5	EPAL	260	260	2	NU	0	AL...	0	0	0	0	0
61227	exp	W	RO	50675	Gherbier	DE	30789	Emden	26/02/2018	26/02/2018	27/03/2018	HUP	1946	1,549 km	14 hours 26	29/02/2018 15:26	8	0	EPAL	800	0	3	DA	0	AL...	0	0	0	0	0	
61976	imp	W	DE	55363	HEISENBERG...	RO	307075	Gherbier	23/02/2018	27/02/2018	30/03/2018	MMT	8	1,603 km	15 hours 58	29/02/2018 15:25	2	0	EPAL	535	0	1	DA	0	AL...	0	0	0	0	0	
61802	imp	W	DE	930267	Birmingham	RO	307075	Gherbier	23/02/2018	26/02/2018	03/04/2018	CMF	2627	1,616 km	16 hours 18	29/02/2018 15:26	20	0	EPAL	1300	0	4	DA	0	AL...	0	0	0	0	0	
61916	imp	47141	W	DE	47906	Kempen	RO	306306	Strom	27/02/2018	28/02/2018	30/03/2018	WFI	1282	1,401 km	13 hours 59	29/02/2018 15:26	1	0	EPAL	700	0	0.4	NU	0	AL...	0	0	0	0	0
61984	imp	W	DE	51626	Montebell	RO	307075	Gherbier	26/02/2018	26/02/2018	02/04/2018	LDR	1836	1,664 km	16 hours 35	29/02/2018 15:25	6	0	EPAL	3600	0	2.4	DA	0	AL...	0	0	0	0	0	
61914	imp	W	DE	77704	Ulrichshausen	RO	307075	Gherbier	27/02/2018	28/02/2018	04/04/2018	CMF	1735	1,668 km	16 hours 37	29/02/2018 15:25	21	0	EPAL	5130	0	4.2	DA	0	AL...	0	0	0	0	0	
61995	imp	W	BE	2204	Herentale	RO	307075	Gherbier	23/02/2018	26/02/2018	30/03/2018	TPH	2009	1,642 km	16 hours 26	29/02/2018 15:26	16	0	EPAL	1200	0	3.2	DA	0	AL...	0	0	0	0	0	
61934	imp	W	DE	35176	Indra	RO	307075	Gherbier	23/02/2018	26/02/2018	30/03/2018	MDA	1657	1,613 km	16 hours 45	29/02/2018 15:26	3	0	EPAL	450	0	1.2	DA	0	AL...	0	0	0	0	0	
61171	imp	W	DE	26655	DUMINGUS...	RO	307075	Gherbier	26/02/2018	26/02/2018	04/04/2018	CMF	1686	1,642 km	16 hours 15	29/02/2018 15:25	12	0	CMF	120	0	1.2	DA	0	AL...	0	0	0	0	0	
61205	imp	W	DE	25173	SCHRAMM...	RO	307075	Gherbier	26/02/2018	26/02/2018	31/03/2018	CMF	1654	1,672 km	16 hours 37	29/02/2018 15:26	21	0	EPAL	6500	0	6.8	DA	0	AL...	0	0	0	0	0	
62305	imp	W	DE	75172	SCHRAMM...	RO	307075	Gherbier	26/02/2018	26/02/2018	31/03/2018	CMF	1654	1,692 km	16 hours 37	29/02/2018 15:26	7	0	EPAL	1400	0	6.8	DA	0	AL...	0	0	0	0	0	
62705	imp	W	DE	34586	Stemmering...	RO	307075	Gherbier	26/02/2018	26/02/2018	03/04/2018	TPH	1604	1,711 km	16 hours 56	29/02/2018 15:26	4	0	EPAL	779	0	1.6	DA	0	AL...	0	0	0	0	0	
62633	imp	47135	W	DE	60565	Lippstadt	RO	596018	SIEBEL	26/02/2018	26/02/2018	03/04/2018	CMF	1679	1,715 km	16 hours 44	29/02/2018 15:26	23	0	EPAL	1630	0	4.6	DA	0	AL...	0	0	0	0	0
62516	imp	W	DE	51676	Donauwörth	RO	307075	Gherbier	27/02/2018	28/02/2018	02/04/2018	WFI	1832	1,798 km	17 hours 52	29/02/2018 15:26	7	0	EPAL	1593	0	2	DA	0	AL...	0	0	0	0	0	
61291	imp	W	DE	214445	Conventry	RO	307075	Gherbier	28/02/2018	28/02/2018	04/04/2018	CMF	2793	1,808 km	17 hours 44	29/02/2018 15:26	32	0	EPAL	6000	0	13.9	DA	0	AL...	0	0	0	0	0	
62151	imp	W	DE	35176	Indra	RO	307075	Gherbier	26/02/2018	26/02/2018	27/03/2018	LDR	1657	1,813 km	16 hours 9	29/02/2018 15:26	3	0	EPAL	450	0	1.2	DA	0	AL...	0	0	0	0	0	
62138	imp	471430	W	FR	45600	Sully-sur-L...	RO	415500	Selkelt	26/02/2018	26/02/2018	03/04/2018	SLS	1847	1,834 km	17 hours 58	29/02/2018 15:25	8	8	EPAL	3212	3212	3.2	DA	0	AL...	0	0	0	0	0
62663	imp	W	DE	3980	Isenbenden	RO	307075	Gherbier	28/02/2018	29/02/2018	04/04/2018	TPH	1698	1,904 km	18 hours 56	29/02/2018 15:26	169	0	EPAL	8000	0	12.6	DA	0	AL...	0	0	0	0	0	
62146	imp	490110	W	FR	45240	Le Ferret...	RO	445100	Carné	26/02/2018	27/02/2018	04/04/2018	SLS	1872	1,905 km	17 hours 58	29/02/2018 15:25	3	3	EPAL	882	882	1.2	NU	0	AL...	0	0	0	0	0
62576	imp	W	DE	48455	Bad Rastatt...	RO	307075	Gherbier	28/02/2018	29/02/2018	03/04/2018	WFI	1648	1,922 km	18 hours 4	29/02/2018 15:26	40	0	EPAL	9000	0	15.4	DA	0	AL...	0	0	0	0	0	
61913	imp	W	BE	2204	Herentale	RO	307075	Gherbier	23/02/2018	27/02/2018	30/03/2018	LDR	2072	1,957 km	19 hours 18	29/02/2018 15:26	3	0	EPAL	150	0	1.2	DA	0	AL...	0	0	0	0	0	
62686	imp	W	BE	2204	Herentale	RO	307075	Gherbier	28/02/2018	29/02/2018	04/04/2018	LDR	2009	1,996 km	19 hours 36	29/02/2018 15:26	20	0	EPAL	1100	0	4	DA	0	AL...	0	0	0	0	0	

Record 634 of 824

Monitorizare mașini spre încărcare/descărcare-ETA

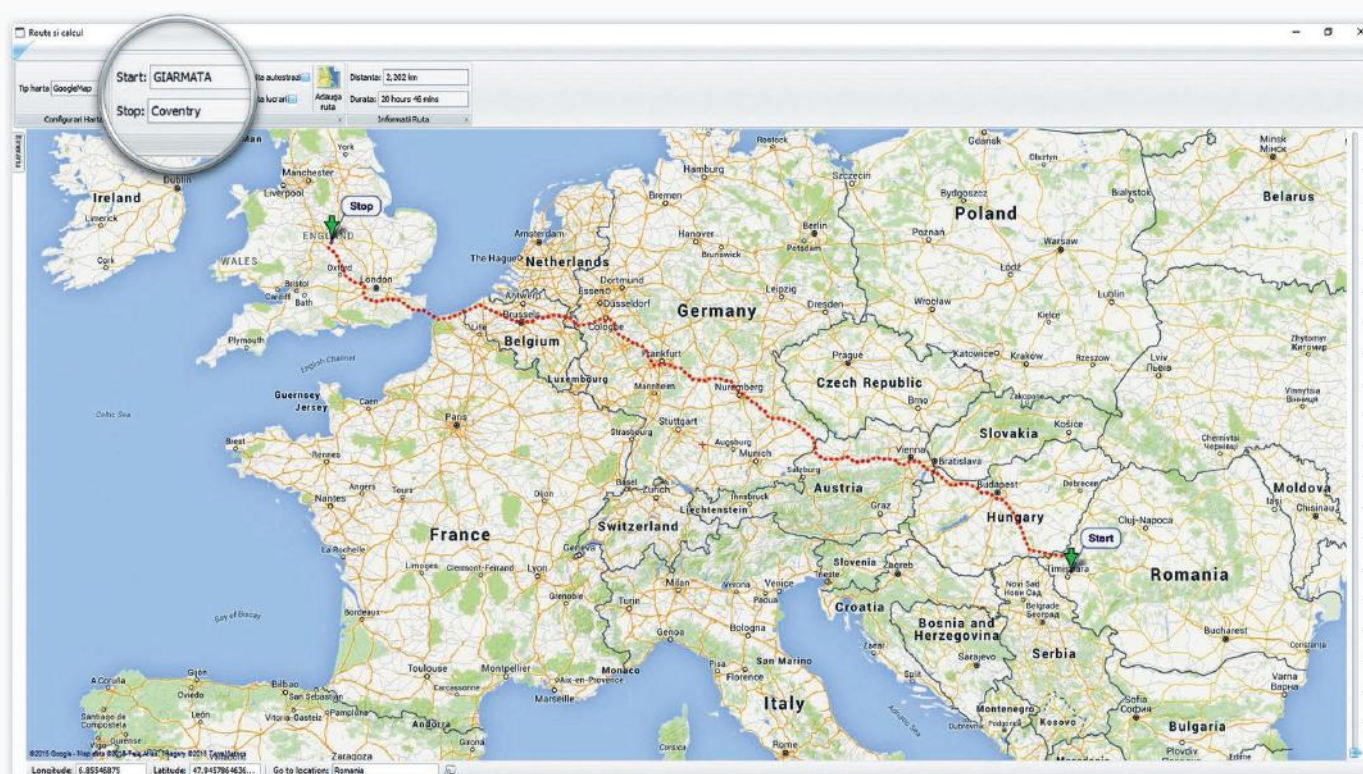

Rutare la nivel de comandă - calcul automat km dislocați

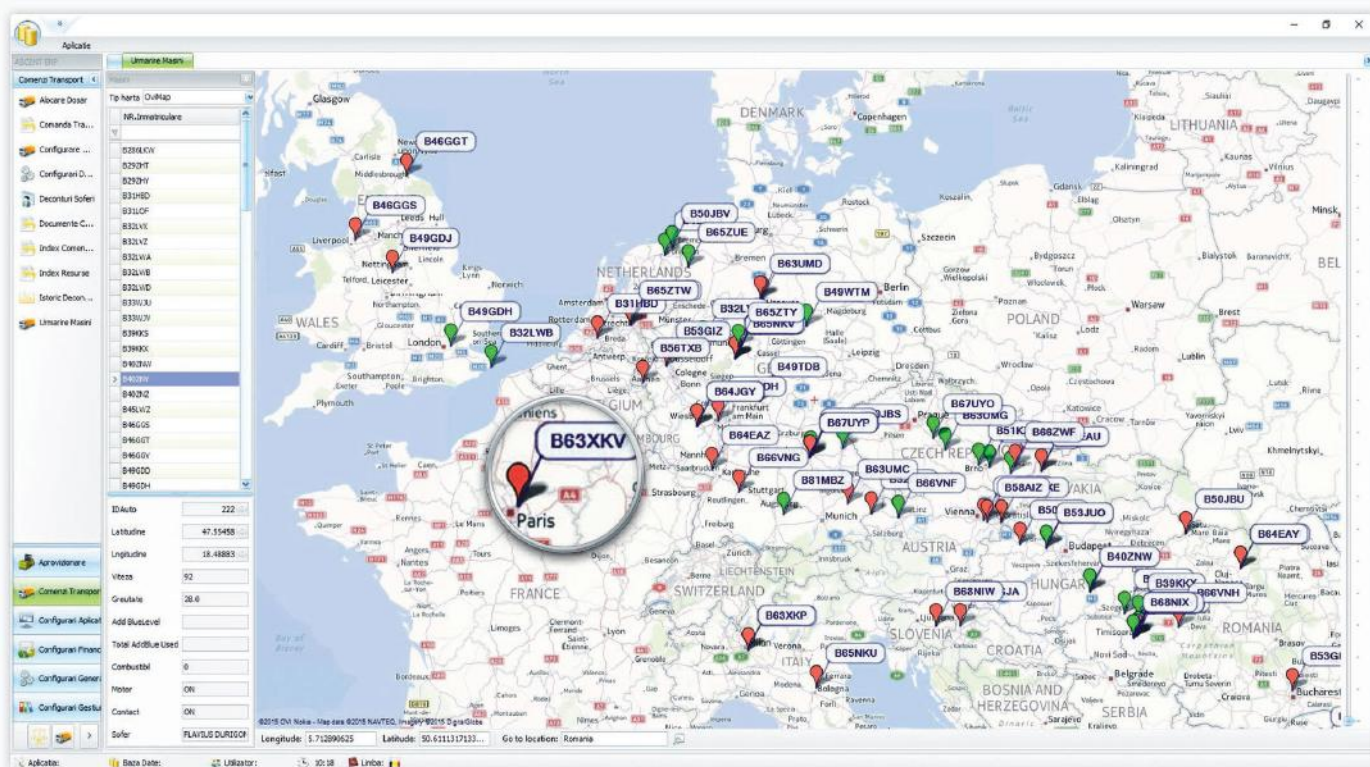

Urmărire mașini pe hartă

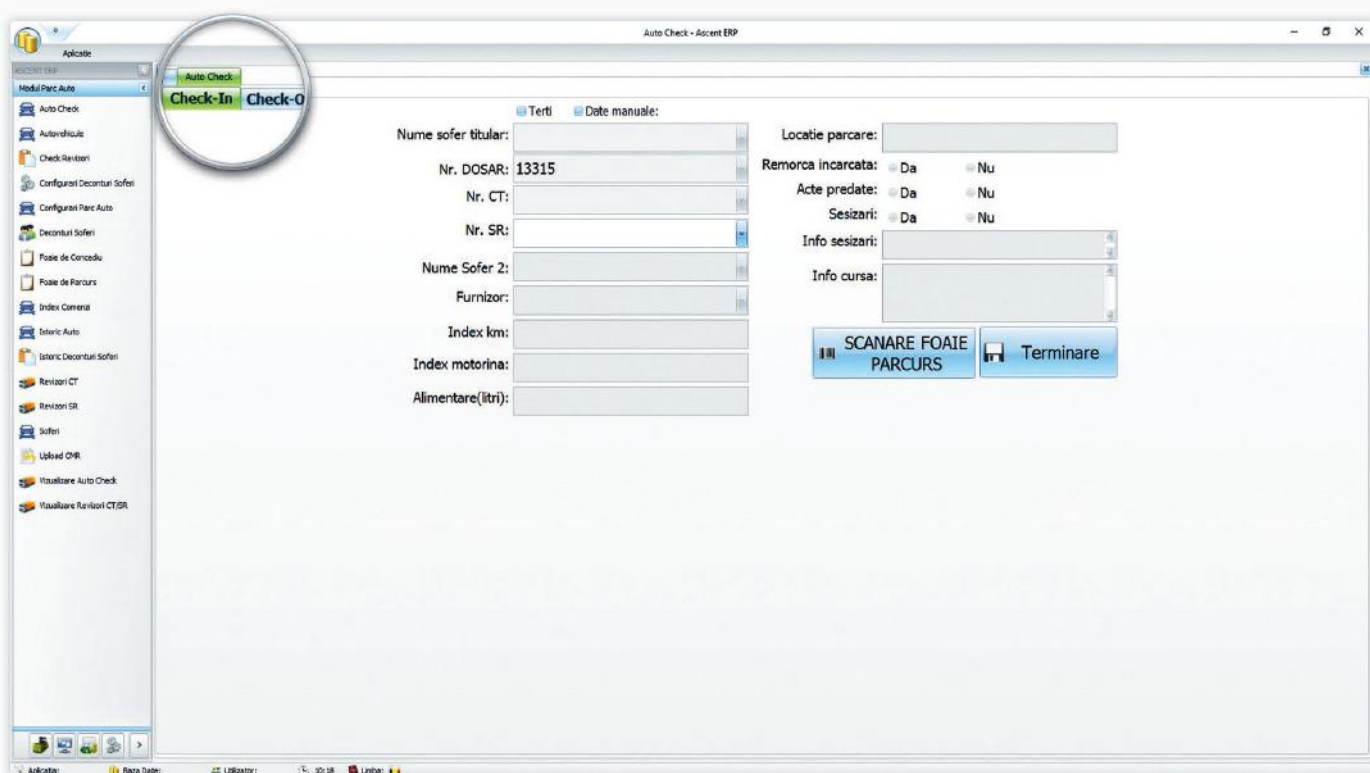

Intrare / ieșire din parcare - scanare foaie de parcurs

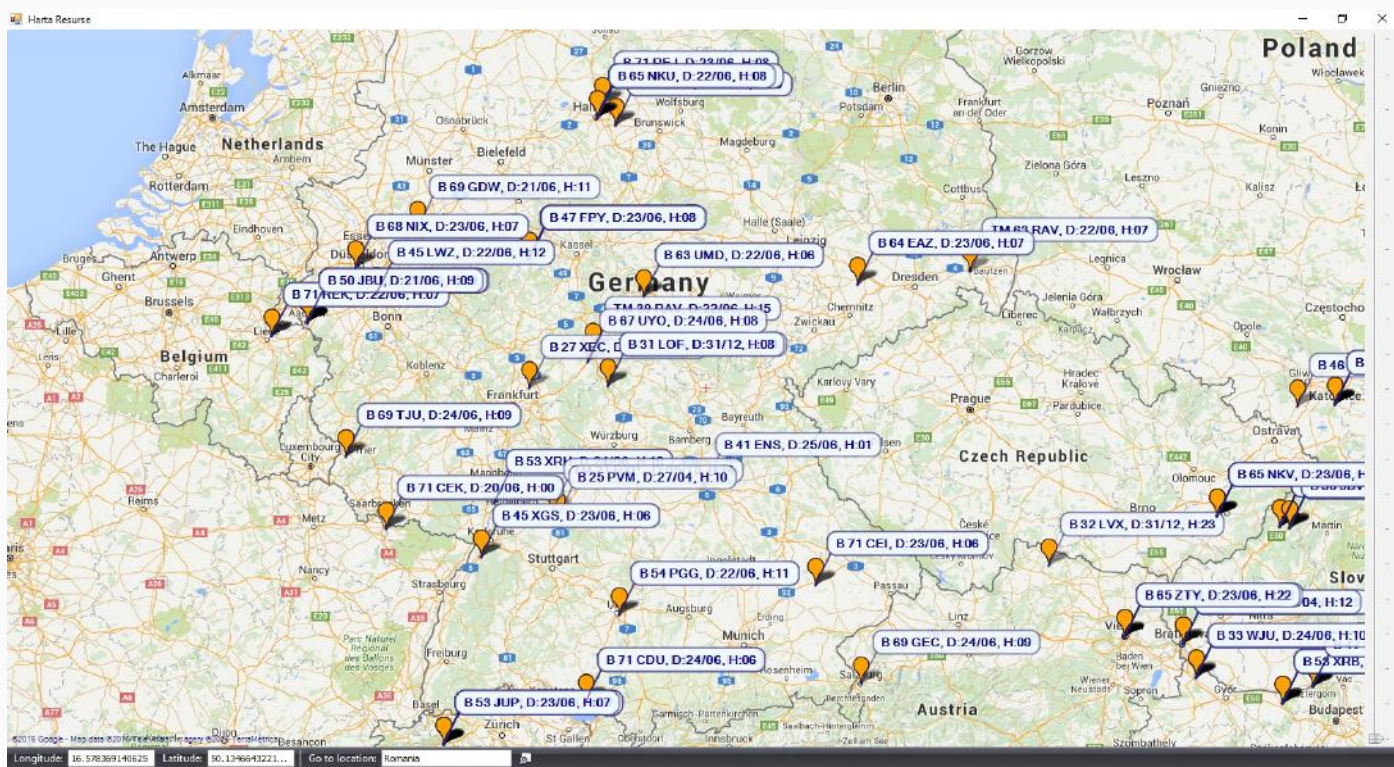

Index resurse mașini disponibile (fără comenzi)

Ascent Soft web application interface. The map shows a location in Belgium. The order details are as follows:

Order No.:	Ref. No.:	Operation:	Place:	Address:	Date/Time:	Arrived:	Loading/Unloading:	Loaded/Unloaded:	Left:	Forms Recorded:
LEJX29331	urmeaza	Load	Oschatz, Germania	WELLERSWALDER WEG 17, 73976	2016-06-2208:00	YES	YES	YES	YES	NO
LEJX29331		Unload	Rillieux-la-Pape, Franta	749 CHEMIN DE VIRALA, 58972	2016-06-2312:00	NO	NO	NO	NO	NO

Track & Trace - urmărire expeditie și status

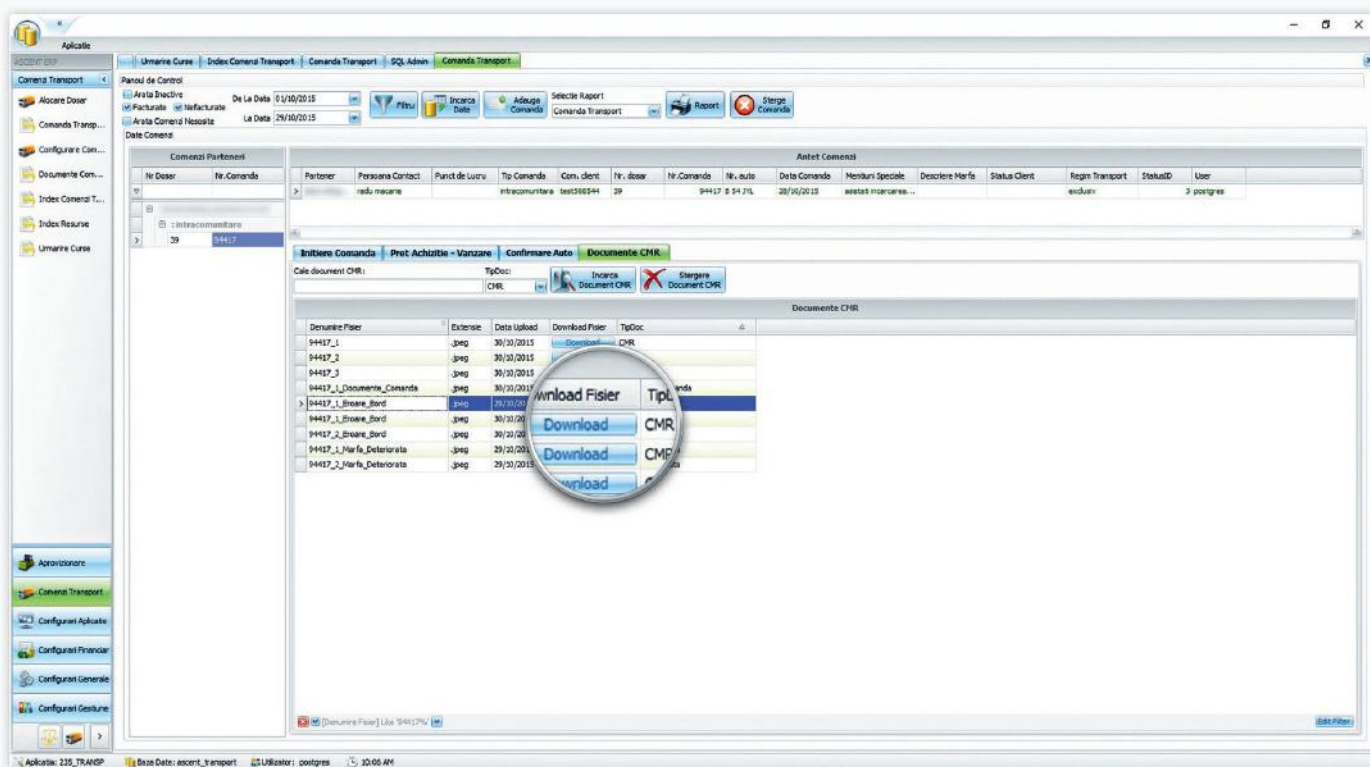

Upload documente comandă

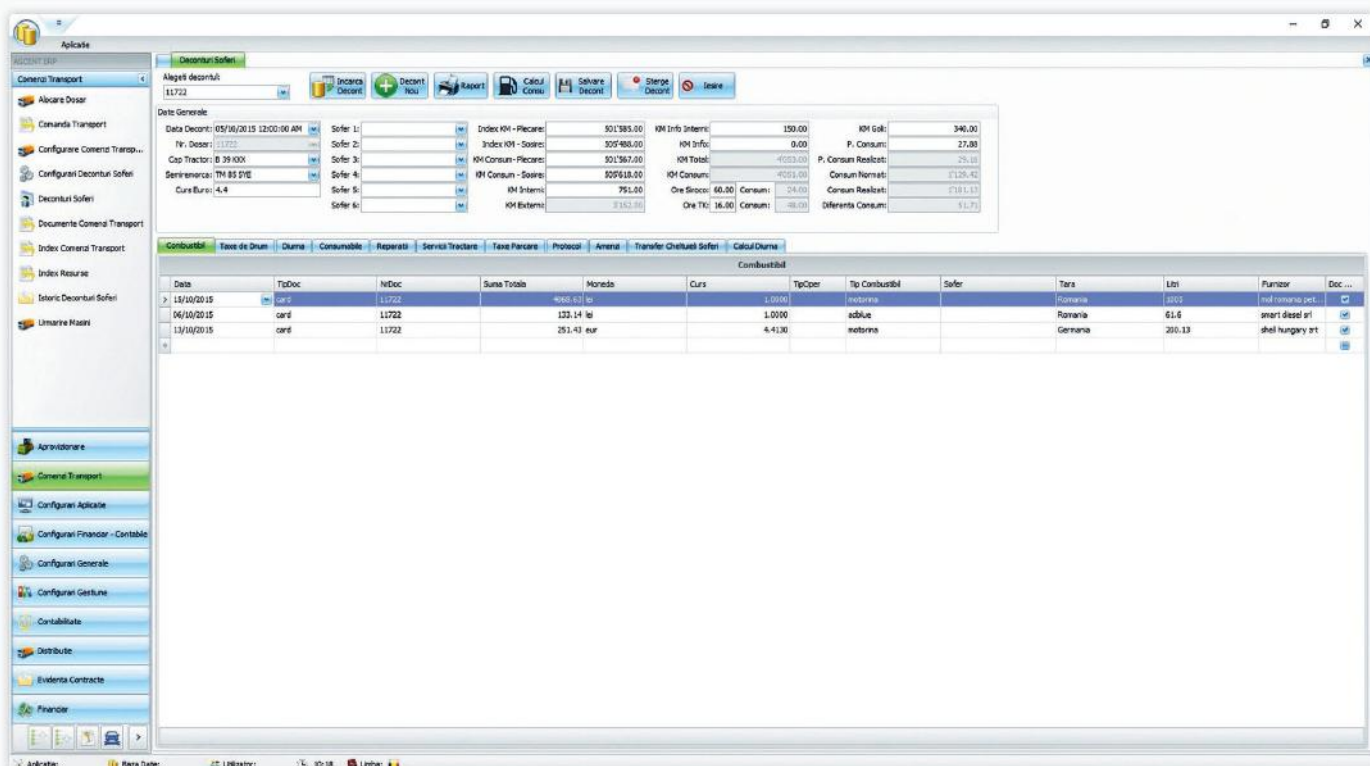

Deconturi soferi - consumuri normate / realizate la nivel de cursă

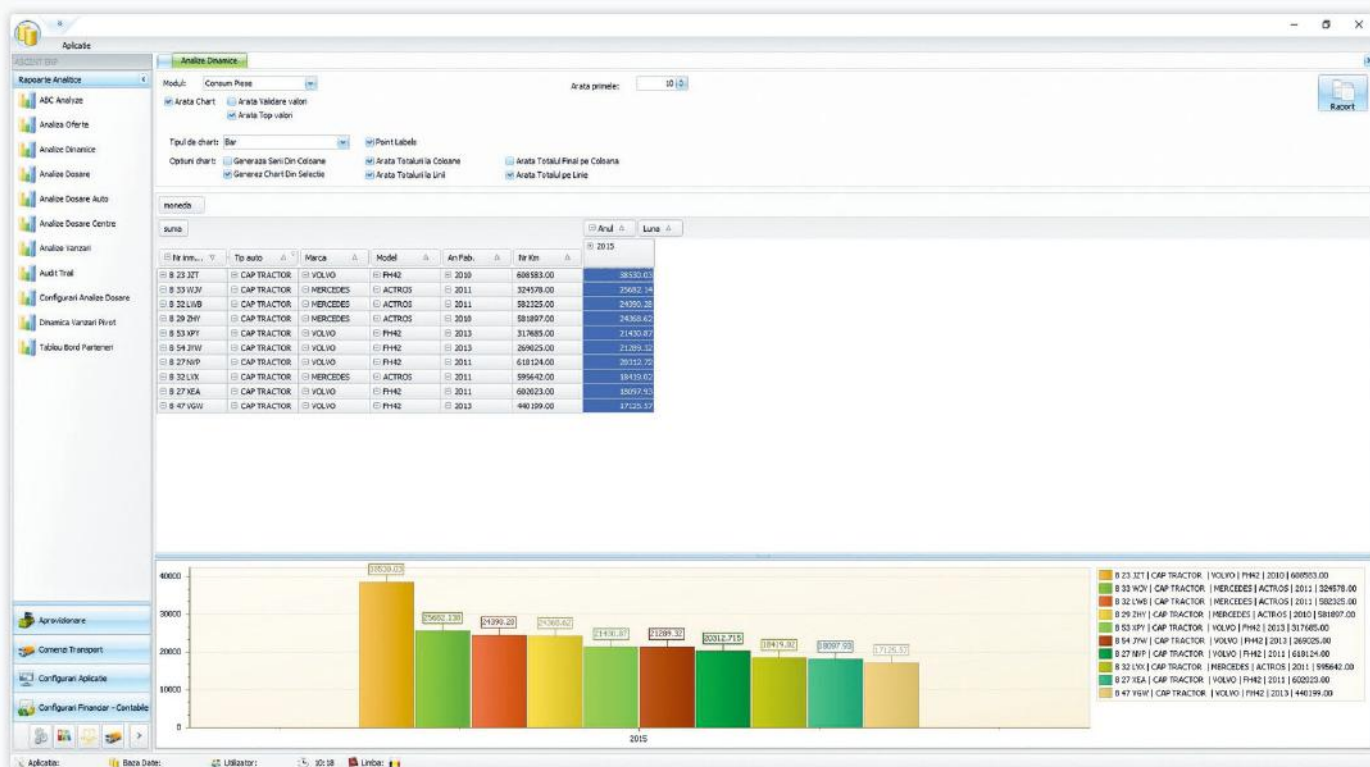

Consumuri piese masini / luna / an; Top consumuri

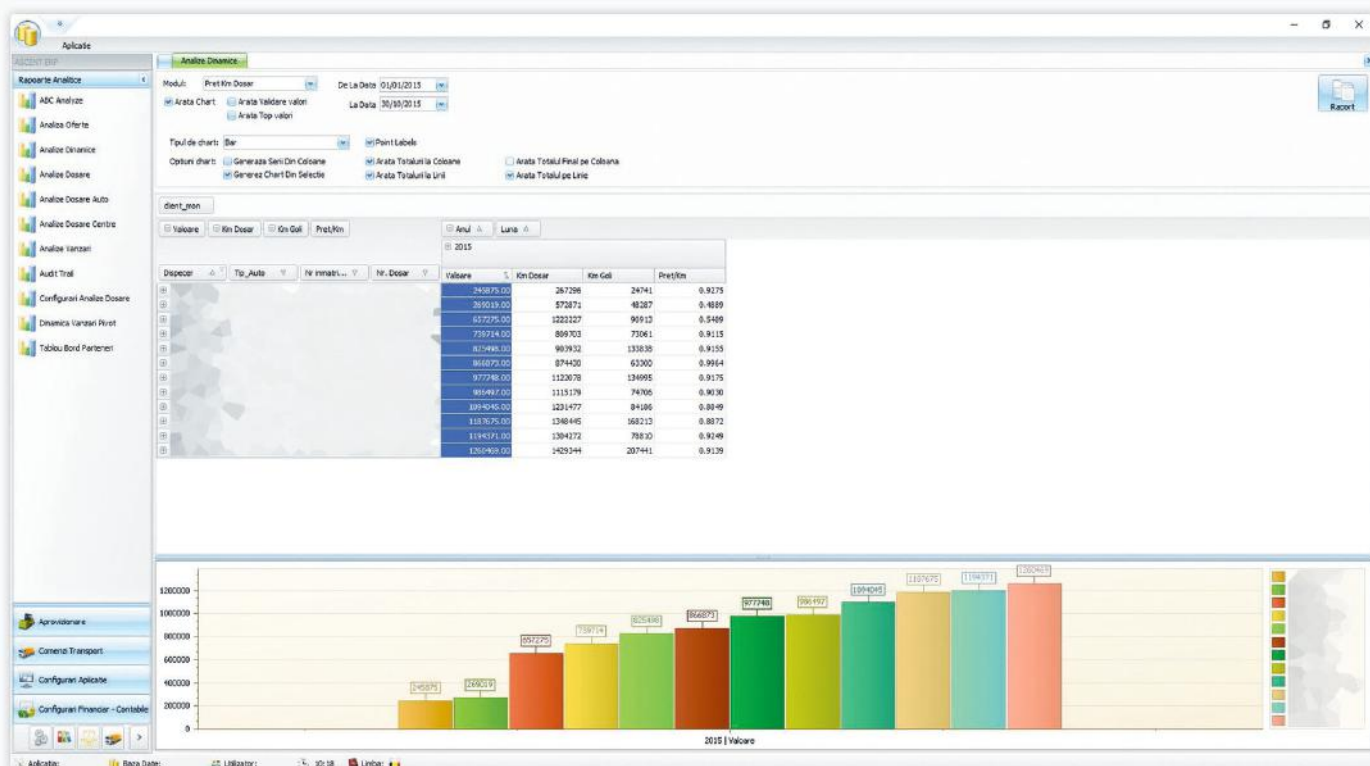

Analiză dispeceri (km, valoare, preț/km)

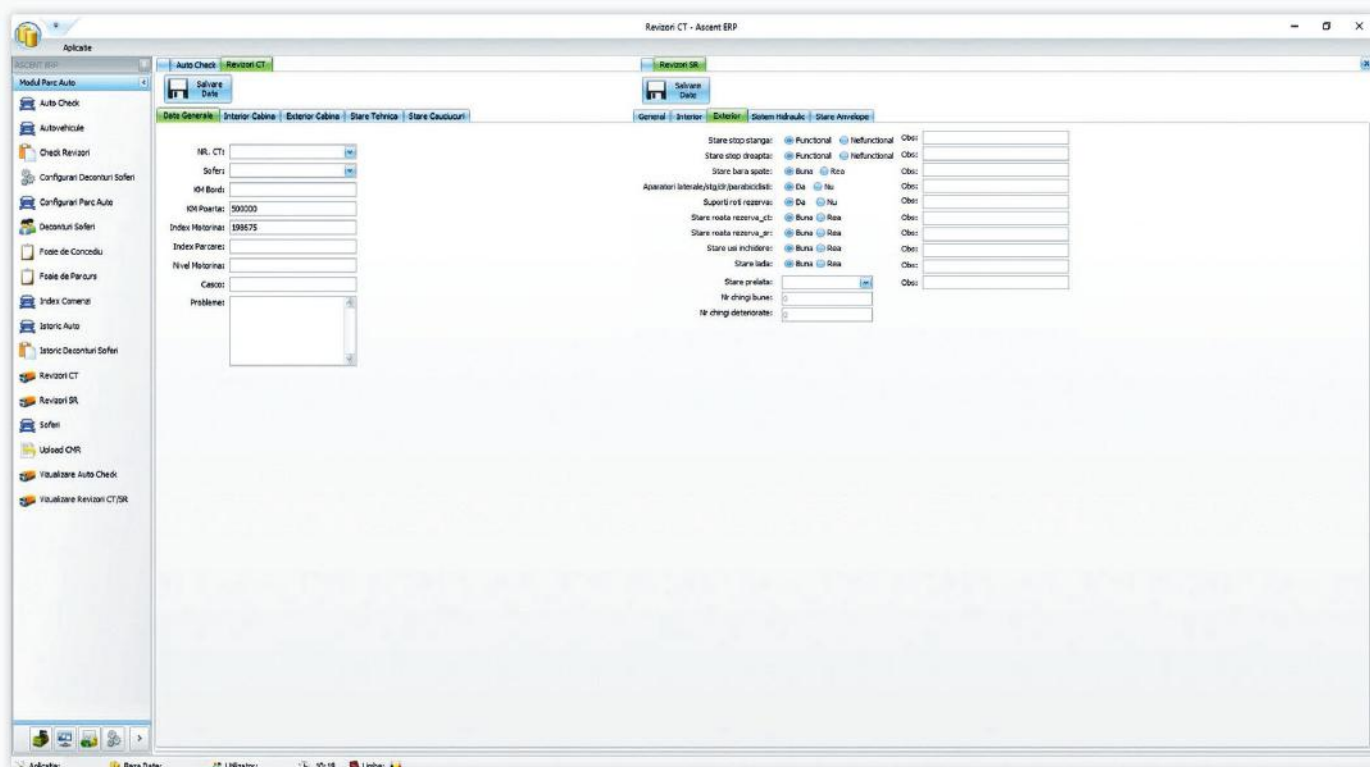

Revizori maşini - verificare maşini

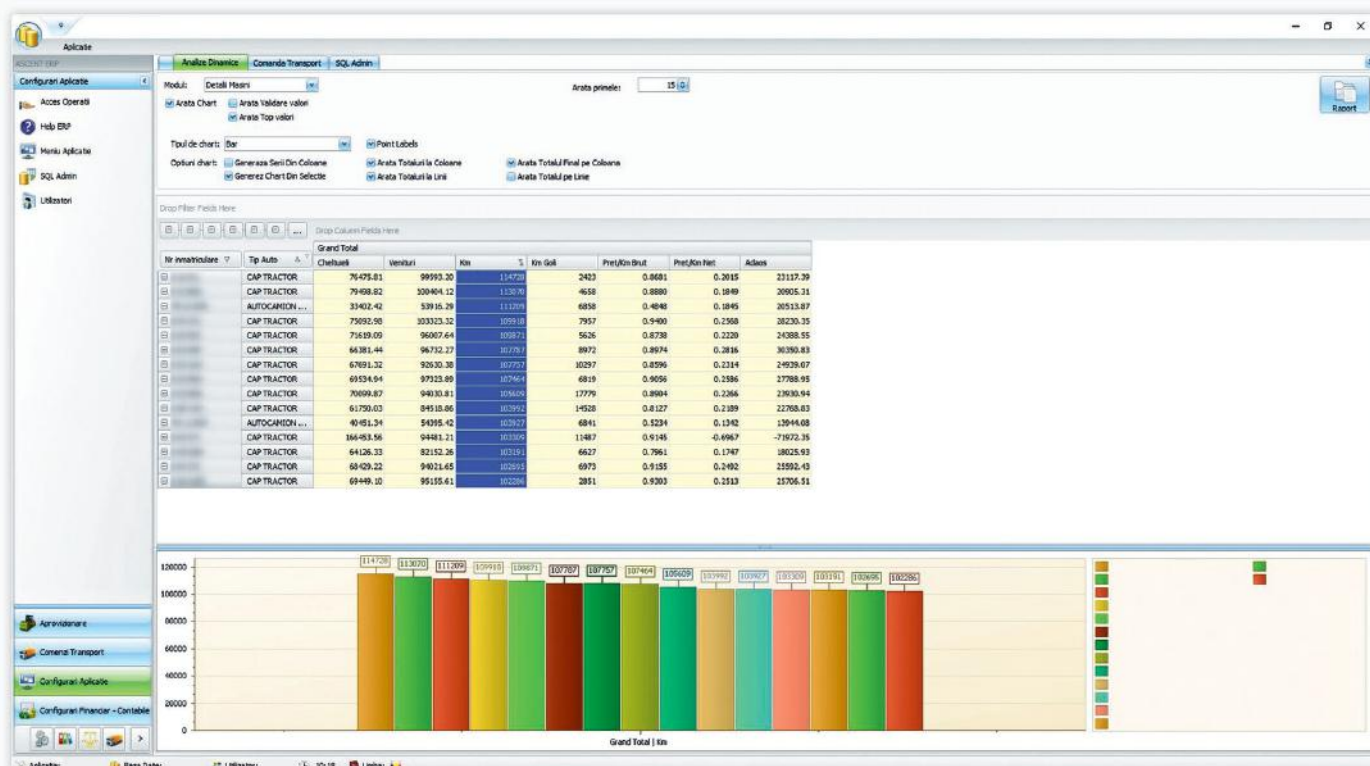

Km Maşini- Venituri şi cheltuieli

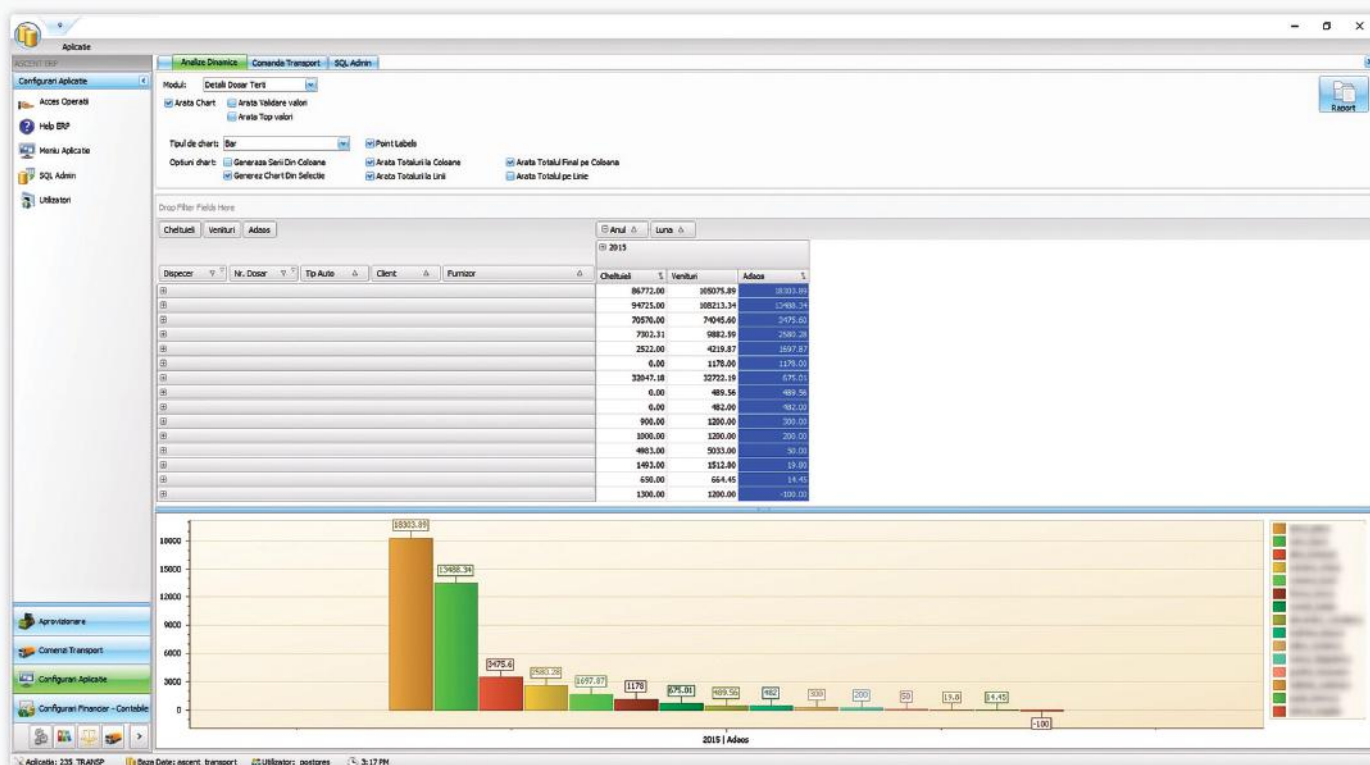

Analiză curse intermediare

INFORMAT

Descriere Marfa:

Mentiuni Speciale: asistat

Ruta: A8-A94-A1

Incarcare 1

27/10/2015, 05:00

boblingen Germania

LILIENTHAL STR 26,DE-71

71034

Nr. Paleti: 148

INFORMAT

Dispecer:

Telefon:

Nr. Comanda: 94417

Referinta Client: test56654

Clientul:

Paletizat: Da Suprapozabil:

Carnet Tir: Nu

Tip Paleti: euro Metrii Pode

Volum: 150.0000

Sr Incarcat: Nu

ALEGE COMANDA

94310

CT: B 54 JYL SR: B 27 BDH

Data Optima: 14/09/2015 08:30

[Incarcare](#)

Otrokovice, Cehia

15/09/2015, 18:30

[Descarcare](#)

Timisoara, Romania

15/09/2015, 20:00

94311

CT: B 54 JYL SR: B 25 FHZ

Data Optima: 15/09/2015 07:00

[Incarcare](#)

Herstal, Belgia

16/09/2015, 17:40

Comunicare automată cu șoferii Aplicatie Android (Tabletă/Smartphone)



Comunicare automată cu șoferii Aplicatie Android (Tabletă/Smartphone)

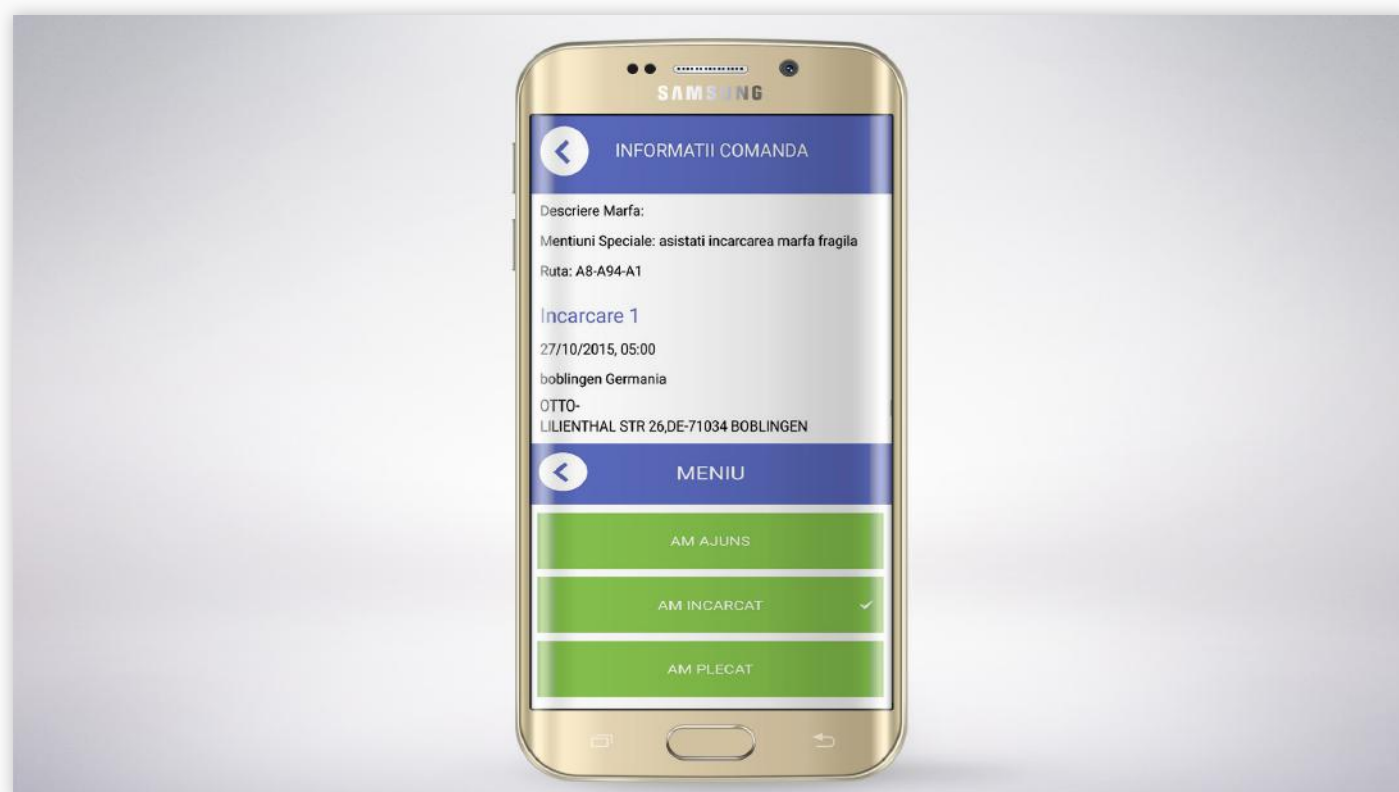

Comunicare automată cu șoferii Aplicatie Android (Tabletă/Smartphone)

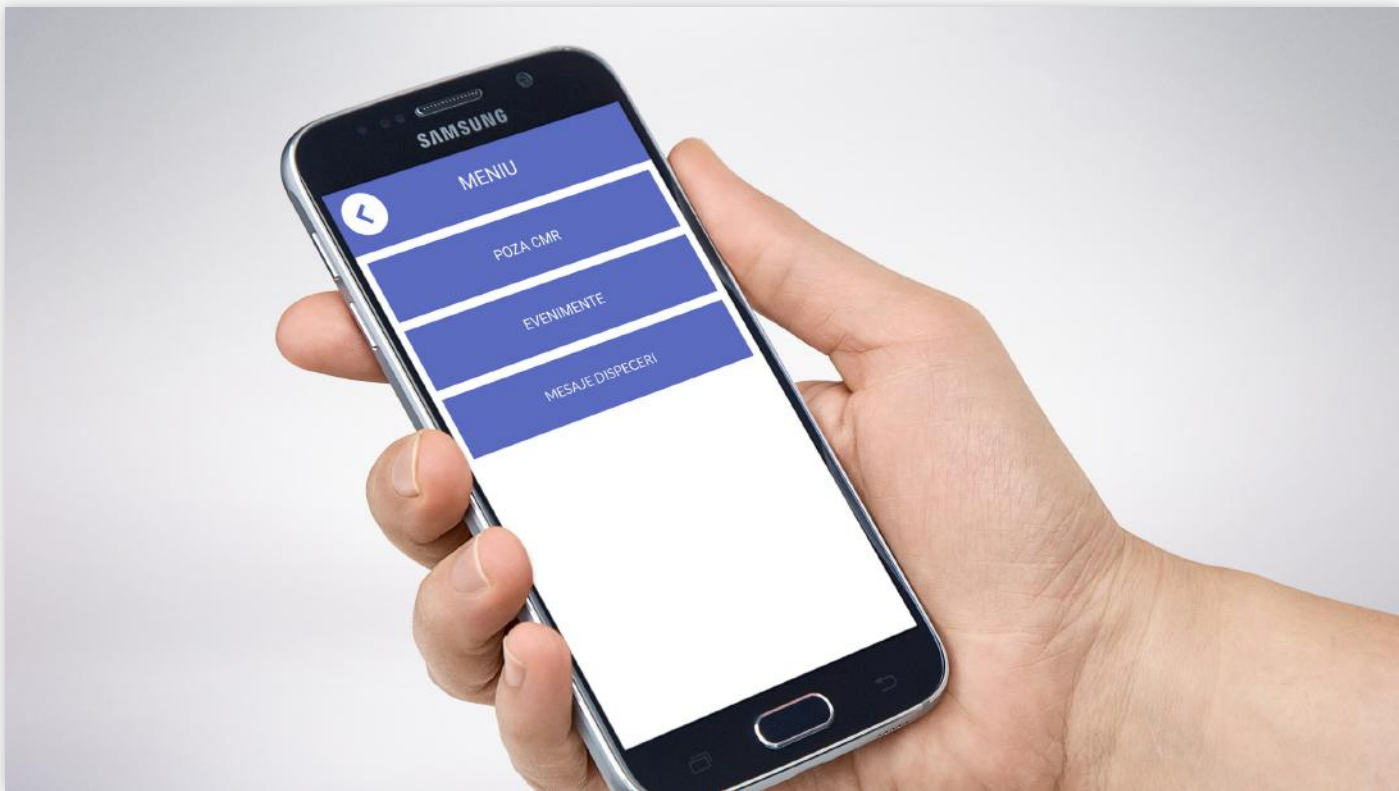

Centralizare CMR server

WMS Harta Depozit - Ascent ERP

Articole gasite in urma cautarii: **Libere** (10), **Documente** (0)

	E1	E2	E3	E4	E5	E6	E7	E8	E9	E10	E11	E12	E13	E14	E15	E16
Bloc 1	N1	1401.1	1401.2	1401.3	1401.4	1401.5	1401.6	1401.7	1401.8	1401.9	1401.10	1401.11	1401.12	1401.13	1401.14	1401.15
	N2	1402.1	1402.2	1402.3	1402.4	1402.5	1402.6	1402.7	1402.8	1402.9	1402.10	1402.11	1402.12	1402.13	1402.14	1402.15
	N3	1403.1	1403.2	1403.3	1403.4	1403.5	1403.6	1403.7	1403.8	1403.9	1403.10	1403.11	1403.12	1403.13	1403.14	1403.15
	N4	1404.1	1404.2	1404.3	1404.4	1404.5	1404.6	1404.7	1404.8	1404.9	1404.10	1404.11	1404.12	1404.13	1404.14	1404.15

Hartă depozit WMS

Situati Receptii WMS - Accent ERP

De la Data: 22/10/2015 La Data: 22/10/2015

Punct de lucru: Puzosier

Operati: Modifica Receptie, Accepta Diferenta, Procede Verbal Diferenta, Corecte Receptie

TipDoc	Punct	Punct de lucru	Id Receptie	Data Document	Data Intrare WMS	Detalii	Unitati	Operati WMS	Operati ERP	Aprobat Supervisor
REC	BELLA ROMANIA DIPEX S.R.L.	Proscara	10073541	23/10/2015	23/10/2015	23/10/2015	seriul_jhmkh	✓	✓	✓
Intret	Intret	Intret	14980	23/10/2015	23/10/2015	23/10/2015	seriul_jhmkh	✓	✓	✓

Record 2 of 25

Detalii Receptie

IDArt	Grupa	SubGrupa	Cod	Denumire	Cantitate Document	Cantitate Scanata	Diferenta
705032	BELLA	BELLA - ABSORBANTE 300...	10.135	perforata ultra rose 13	24	24	0
669	BELLA	BELLA - PRODUSE DIN VATA	5.20019	vata 100% bumbac 300g	46	46	0
669	BELLA	BELLA - PRODUSE DIN VATA	5.21637	vata 100% bumbac 300g	46	46	0
661	BELLA	BELLA - SERIE STANDARD	3.12373	serii medium - standard	32	32	0
662	BELLA	BELLA - SERIE STANDARD	3.13300	serii large - standard	28	28	0
706109	BELLA	BELLA - SERIE STANDARD AIR	3.915	SERIE AIR LARGE STANDARD A 10	9	9	0
706999	BELLA	BELLA - SERIE STANDARD AIR	3.649	SERIE MEDIUM - STANDARD AIR	12	12	0
706999	BELLA	BELLA - SERIE STANDARD AIR	3.76	SERIE LARGE - STANDARD AIR	12	12	0
706999	BELLA	BELLA - SERIE STANDARD AIR	3.76	SERIE LARGE - STANDARD AIR	12	12	0

Record 1 of 25

Scaneaza WMS

Detaliu	IDArt	Grupa	SubGrupa	Cod	Denumire	Lot Punct	Data Expirat	Cantitate
84	705032	BELLA	BELLA - ABSORBANTE 1...	10.135	perforata ultra rose 13	2015.04.07	23/04/2018	24
84	669	BELLA	BELLA - PRODUSE DIN ...	5.21637	vata 100% bumbac 300g	2015.09.08	23/09/2020	46
84	669	BELLA	BELLA - PRODUSE DIN ...	5.20019	vata 100% bumbac 300g	2015.09.23	23/09/2020	46
84	706387	BELLA	BELLA - PRODUSE DIN ...	7.06770	BELLA BATHSTUTE NO. 1 - TUPLE 1...	2015.07.08	23/07/2020	240
84	661	BELLA	BELLA - SERIE STANDARD	3.12373	serii medium - standard	2015.07.31	23/07/2020	32
84	662	BELLA	BELLA - SERIE STANDARD	3.13300	serii large - standard	2015.09.30	23/09/2020	28
84	706109	BELLA	BELLA - SERIE STANDAR...	3.915	SERIE AIR LARGE STANDARD A 10	2015.09.28	23/09/2020	9
84	706999	BELLA	BELLA - SERIE STANDAR...	3.649	SERIE MEDIUM - STANDARD AIR	2015.09.11	23/09/2020	12
84	706999	BELLA	BELLA - SERIE STANDAR...	3.76	SERIE LARGE - STANDARD AIR	2015.09.23	23/09/2020	12
84	706999	BELLA	BELLA - SERIE STANDAR...	3.67	SERIE AIR STANDARD EXTRA LARG...	2015.09.15	23/09/2020	12
84	706372	BELLA	BELLA - SERIE BASIC	3.6427	SERIE BASIC MEDIUM A 30	2015.09.23	23/09/2020	30
84	701425	BELLA	BELLA - SERIE STANDARD	3.184799	serii standard plus extra large a 30	2015.09.08	23/09/2020	3
84	706748	BELLA	BELLA - SERIE PULL UP A...	3.1815	SERIE ACTIVE BASIC MEDIUM A 20	2015.09.18	23/09/2020	12
84	706749	BELLA	BELLA - SERIE PULL UP A...	3.1815	SERIE ACTIVE BASIC LARGE A 20	2015.09.18	23/09/2020	12
84	704727	BELLA	BELLA - SERIE PULL UP A...	3.180553	serii active pull up large normal a 10	2015.09.08	23/09/2020	16
84	840	BELLA	BELLA - SERIE LADY	3.59430	serii lady normal a 20	2015.09.08	23/09/2020	100
84	841	BELLA	BELLA - SERIE LADY	3.66427	serii lady extra a 25	2015.09.14	23/09/2020	32
84	842	BELLA	BELLA - SERIE LADY	3.61424	serii lady super a 15	2015.09.31	23/09/2020	80
84	705159	BELLA	BELLA - SERIE LADY	3.185847	serii lady plus a 15 buc	2015.09.30	23/09/2020	160
84	712	BELLA	BELLA - SERIE SOFT	3.43228	serii soft 90x60 a5	2015.09.29	23/09/2020	24
84	1298	BELLA	BELLA - SERIE SOFT	3.72288	serii soft bed pads 60x40	2015.05.14	23/05/2020	8
84	1263	BELLA	BELLA - SERIE SOFT	3.72295	serii soft 90 - 40 a 30	2015.10.06	23/10/2020	60
84	706079	BELLA	BELLA - SERIE CARE	13.10442	SERIE CARE - SERIETATE LUMINO...	03/2018	23/03/2018	40
84	705367	BELLA	BELLA - SERIE CARE	13.10236	serii care servietele umede a 10	03/2018	23/03/2018	12
84	701129	BELLA	BELLA - MANUSI AMBALEX	na05.23	ambulex manusi pe examinare ne...	2015.08	23/08/2020	20

Record 1 of 25

Diferențe la recepție între cantitățile “scanate” prin WMS și cele de pe documente de însoțire a mărfii (facturi - avize)

Comanda Ansamblare - Accent ERP

Operati: Modifica Comanda, Accepta Diferenta, Procede Verbal Diferenta, Corecte Comanda

Drage column header here to group by that column

TRONCS	IDComanda	Referinta	Partener	Data Comanda	Informati Comanda	Status	Detaliu Exire	Utilizator	Tip Comanda	Note	Finalizat WMS
✓	678141		comanda an...	20/10/2015	ansamblare string	nerecunoscut	in depozit				

Record 1 of 3

Comenziuri - Comanda nr. 1 / comanda ansamblare - timisoara

Grupa	SubGrupa	Cod	Denumire	Comanda nr.	Partener	Utilizator	Data Actiunii
SERINJIZ	SERINJIZACE - CHIRANA	ser 300840	sering u.f. 20 ml + ac 0.8x40	805.00000...	0.0000000...	gherases_m...	2015/10/28 1...
SERINJIZ	SERINJIZACE - CHIRANA	ser 100840	sering u.f. 10 ml + ac 0.8x40	3000.0000...	0.0000000...	gherases_m...	2015/10/28 1...
SERINJIZ	SERINJIZACE - CHIRANA	ser 50735	sering u.f. 5 ml + ac 0.75x35	1500.0000...	0.0000000...	gherases_m...	2015/10/28 1...

Record 1 of 3

Rezultate - Comanda nr. 1 / comanda ansamblare - timisoara

Grupa	SubGrupa	Cod	Denumire	Batch NO	Data Expirat	Cantitate	Partener
SERINJIZ	SERINJIZACE - CHIRANA	ser 300840	sering u.f. 20 ml + ac 0.8x40 - 100 buc			0.0000000...	0.00000000...
SERINJIZ	SERINJIZACE - CHIRANA	ser 100840	sering u.f. 10 ml + ac 0.8x40 - 100 buc			30.000000...	0.00000000...
SERINJIZ	SERINJIZACE - CHIRANA	ser 50735	sering u.f. 5 ml + ac 0.75x35 - 100 buc			15.000000...	0.00000000...

Record 1 of 3

Comandă ansamblare - împachetare WMS

Ascent **ERP**

Transporturi & Logistică

Built for your industry needs

ASCENTERP
ADVANCED SOFTWARE SOLUTION

ASCENTSOFT
ADVANCED SOFTWARE SOLUTION

Ascent Soft SRL
str. Vadul Crișului, nr.30
300613 Timișoara, Timiș, România

Web: www.ascent-soft.ro
Email: office@ascent-soft.ro
Tel: +40-256-407.400, +40-356-409.046

